

Reha Rheinfelden – Centro Europeo per la Riabilitazione nella Sclerodermia

Alla Reha Rheinfelden / Svizzera è stato aperto il Centro Europeo per la Riabilitazione nella Sclerodermia con un'équipe di specialiste e specialisti di vasta esperienza nei diversi aspetti della sclerodermia e delle malattie simili alla sclerodermia.

Il Centro offre completi interventi riabilitativi ambulatoriali, in day-hospital e in ricovero. Oltre alle complicanze a carico della pelle e della circolazione sanguigna, vengono trattati i disturbi degli organi interni e i deficit dell'apparato locomotore (articolazioni, muscolatura) nonché le conseguenze sul sistema nervoso. Sono disponibili sviluppate procedure terapeutiche con apparecchiature di ultima generazione, che si sono dimostrate particolarmente utili nella riabilitazione nella sclerodermia e nelle malattie simili alla sclerodermia. L'obiettivo è Di offrire la miglior terapia possibile per ogni singolo paziente, in combinazione con assistenza e servizi alberghieri eccellenti.

Il Centro si occupa della cura di adulti e bambini affetti da:

- Sclerodermia circoscritta
- Fascite eosinofila
- Sclerodermia sistemica
- Scleredema degli adulti
- Sindrome da sovrapposizione (sindrome da overlap)
- Scleromixedema
- Collagenosi aspecifiche
- Fibrosi sistemica nefrogenica
- Graft versus host disease (malattia del trapianto verso l'ospite) cronica
- Lichen scleroso

Presso la clinica sono disponibili le seguenti discipline specialistiche:

- medici specialisti in reumatologia, medicina interna, medicina generale, medicina fisica e riabilitazione, dermatologia con allergologia e medicina ambientale, neurologia, medicina cinese tradizionale, anesthesiologia diagnostica e terapeutica (terapia del dolore);
- medici consulenti in pneumologia, cardiologia, angiologia, ortopedia, chiropratica, ORL, urologia, radiologia, neurologia pediatrica, psichiatria



Contatti e mappa

Reha Rheinfelden
Direttore medico: Prof. Dott. Thierry Ettlin
Salinenstrasse 98, CH-4310 Rheinfelden
info@reha-rhf.ch, www.reha-rheinfelden.ch

Centro Europeo per la Riabilitazione nella Sclerodermia
Primario: Prof. ass. dott. Michael Buslau
Telefono 061 836 52 37, fax 061 836 53 53
info@scleroderma.ch, www.scleroderma.ch

Come raggiungerci:

In treno:
da Basilea o Zurigo fino alla stazione di Rheinfelden

In automobile:
A5 (D) Karlsruhe – Basilea
A3 (CH) Basilea – Zurigo
Uscita Rheinfelden-Ost

In aereo:
EuroAirport Basilea
Aeroporto Zurigo



Immagine in prima pagina

Paul Klee, «Angelo, ancora femminile», 1939, 1016, Zentrum Paul Klee, Berna

«Nel 1935 Paul Klee contrasse una enigmatica malattia, che divenne nota come «sclerodermia» solo 14 anni dopo la sua morte. Paul Klee riuscì a elaborare in modo estremamente creativo la sua grave sofferenza. Nei cinque anni di malattia creò un gran numero di straordinarie opere tarde, nelle quali si riflettono il suo destino e la sua sofferenza, ma anche la sua fiducia e la sua speranza. Di queste opere tarde fa parte anche il quadro «Angelo, ancora femminile» del 1939.»

1411.03.10mb

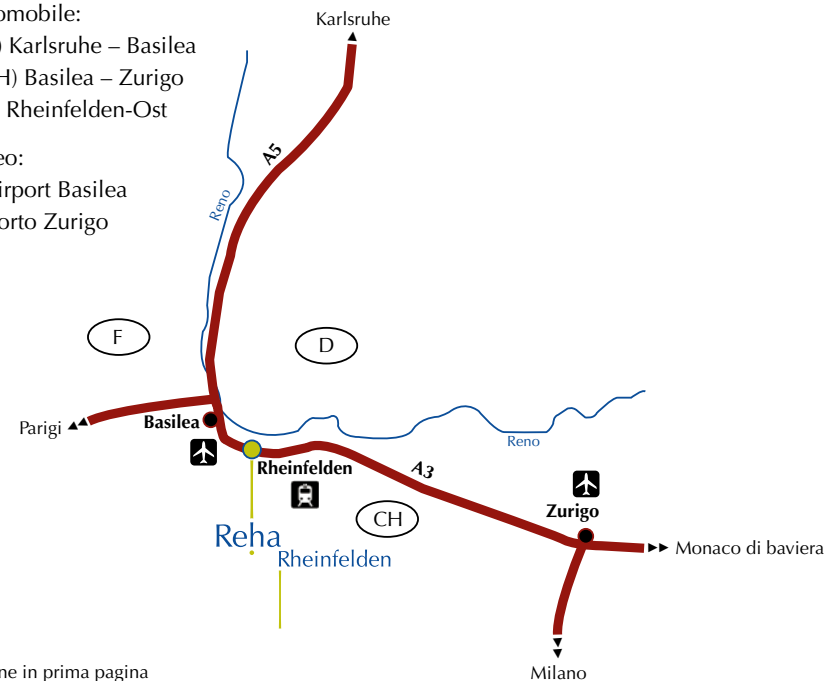
Problema sclerodermia Una malattia dai molti volti

Centro Europeo per la Riabilitazione nella Sclerodermia



- Riabilitazione neurologica e muscolo-scheletrica • Centro di terapia del dolore •
- Centro di terapia pediatrica • Centro di riabilitazione nella sclerodermia • www.reha-rheinfelden.ch
- Spine and Brain Center • Psicosomatica • Consulenze ambulatoriali specifiche • info@reha-rhf.ch

Scleroderma
...una malattia dai molti volti

La scleroderma, che può limitarsi a colpire la cute (forma circoscritta) o può comportare una sclerosi sistemica limitata o diffusa (forma generalizzata o progressiva), si presenta con molti volti diversi. Può colpire quasi tutti gli organi, sebbene interessi in genere soprattutto la pelle, i vasi sanguigni, i polmoni, l'apparato digerente, i reni, il cuore, l'apparato locomotore e il sistema nervoso. Il decorso della malattia è peracuto, acuto o cronico, può essere multiforme e complicato, oltre che potenzialmente letale.

Oltre agli adulti, la scleroderma può colpire anche i bambini. Esistono inoltre varie malattie simili alla scleroderma.

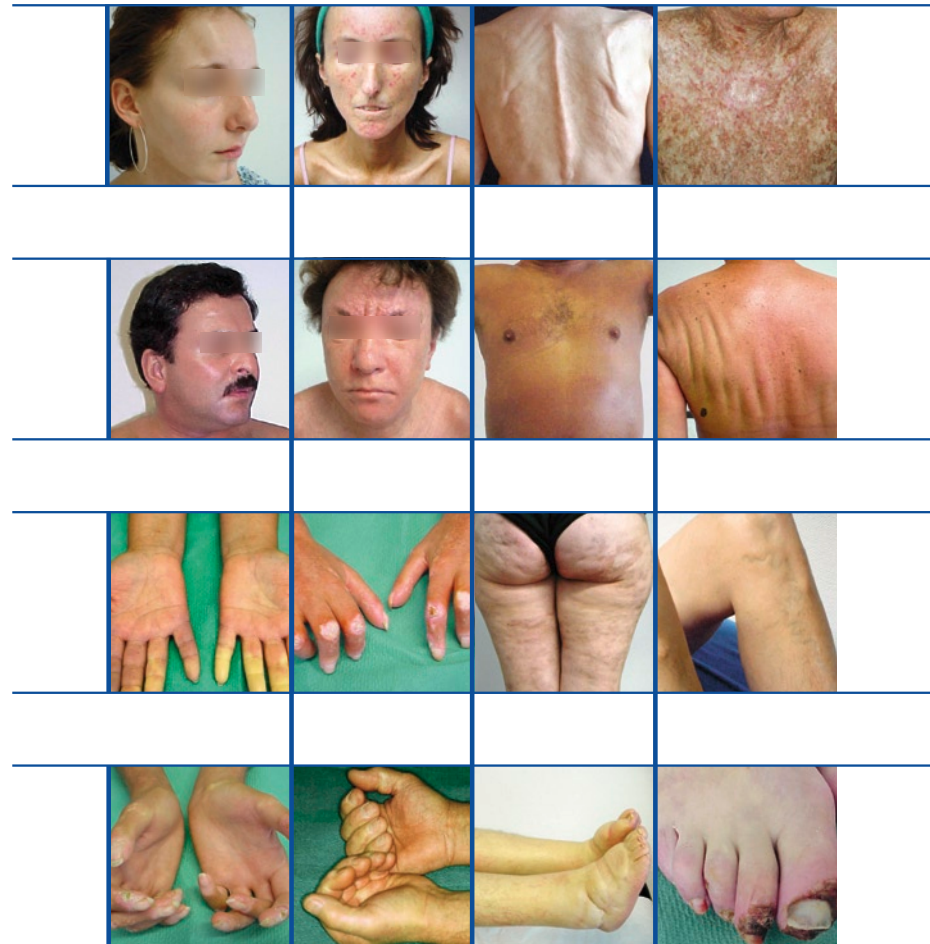

...problemi molteplici con la scleroderma richiedono soluzioni molteplici

I disturbi organici e i problemi citati richiedono esami diagnostici approfonditi e un programma terapeutico medico sintonizzato sul singolo paziente.

È di grande importanza una vasta esperienza terapeutica con la scleroderma. I medici delle varie specialità devono lavorare a stretto contatto con fisioterapisti, ergoterapisti, terapisti dello sport, logopedisti, nutrizionisti, operatori sociosanitari, terapisti specializzati nella gestione delle ferite complicate, nonché specialisti in terapia creativa e psicologi clinici.



Offerte terapeutiche particolari

- Terapie farmacologiche (comprese immunosoppressione e immunomodulazione)
- Terapie fisiche (comprese fototerapia UVA1, ipertermia total body, stimolazione biomeccanica)
- Fisioterapie (compresi linfodrenaggio, massaggi del tessuto connettivo, ginnastica medica, medical training therapy)
- Ergoterapia (compresi consulenza ergonomica, spiegazione dell'uso degli ausili, chiarimenti sulla situazione abitativa)
- Logopedia (allenamento funzionale nei disturbi della deglutizione e nella raucedine)
- Terapia dei disturbi cronici della guarigione delle ferite (moderna gestione delle ferite)
- Anestesia diagnostica e terapeutica
- Chiropratica
- Medicina cinese tradizionale (comprese agopuntura, fitoterapia)
- Psicologia clinica e neuropsicologia
- Terapie creative (musicoterapia, danza-terapia)
- Consulenza nutrizionale, terapia nutrizionale
- Corsi per pazienti

Servizi informativi particolari del Centro Europeo su Internet
www.scleroderma.ch

- Informazioni dettagliate sulla riabilitazione nella scleroderma e nelle malattie simili alla scleroderma
- Valutazione dell'attuale letteratura scientifica per la diagnosi e la terapia
- Illustrazioni mediche
- Relazioni sui congressi
- Newsletter
- Forum di discussione
- Consulenze online

